

## Wąż PVC, średnio ciężki

### Aplikacje

- elastyczny wąż do gazów i pyłów, proszków, włókien
- Urządzenia odciągowe, urządzenia odpylające, urządzenia filtrujące, odciągi mgły olejowej
- Odciągi galwanizacyjne
- Przemysł chemiczny: odciągi oparów chemicznych, węże wahadła gazowego przy ramionach za i wyładunkowych, wyciągi oparów farbiarskich
- węże grzewcze: wąż zewnętrzny stanowiący ochronę

### Właściwości

- średniociężkie wykonanie
- dobra odporność na ługi i kwasy

- dobra odporność chemiczna
- trudno zapalny wg UL94-HB
- bez ftalanów
- dostosowany do przepisów dyrektywy RoHS
- REACH zgodnie z --> Technika / Informacje techniczne / REACH

### Zakres temperatur

- -20°C do 70°C
- krótkotwale do 80°C

### Konstrukcja

- AIRDUC® wąż profilowy
- drut ze stali sprężynowej zatopiony na stałe w ściance
- ścianka: wysokiej jakości miękki PVC
- Grubość ścianki ok. 0,9 mm

### Warianty dostaw

- inne wymiary i długości dostępne na zamówienie
- szary (standard)
- kolory specjalne: przezroczysty, całościowo barwiony
- nadruk według specyfikacji klienta

Ø wewnętrzna	Ø-zewn.	nadciśnienie	Podciśnienie	promień gięcia	Waga	długości składowania	długości produkcyjne	Nr zam.
(in / mm)	(mm)	(bar)	(bar)	(mm)	(kg/m)	(m)	(m)	
- / 20	27.00	1,385	0,500	17.00	0.19	10	-	341-0020-0000
1 / 25	32.00	1,125	0,400	20.00	0.23	10	15	341-0025-0000
- / 30	38.00	0,945	0,275	23.00	0.25	-	10	341-0030-0000
1,25 / 32	40.00	0,890	0,260	24.00	0.27	10	15	341-0032-0000
1,36 / 35	43.00	0,815	0,235	26.00	0.30	-	10	341-0035-0000
1,5 / 38	46.00	0,755	0,220	27.00	0.32	10	-	341-0038-0000
- / 40	48.00	0,715	0,205	28.00	0.33	10 15	-	341-0040-0000
- / 42	50.00	0,675	0,200	29.00	0.35	10	-	341-0042-0000
1,75 / 44-45	53.00	0,640	0,185	31.00	0.37	-	10 15	341-0045-0000
2 / 50-51	58.00	0,575	0,165	33.00	0.41	10 15	-	341-0050-0000
- / 55	63.00	0,525	0,150	36.00	0.45	10	15	341-0055-0000
2,36 / 60	68.00	0,485	0,140	38.00	0.49	10	15	341-0060-0000
2,5 / 63-65	73.00	0,445	0,125	41.00	0.52	10	15	341-0065-0000
- / 70	79.00	0,415	0,120	44.00	0.54	10	15	341-0070-0000
3 / 75-76	84.00	0,390	0,110	47.00	0.58	10	15	341-0075-0000
- / 80	89.00	0,365	0,105	49.00	0.61	10	15	341-0080-0000
3,5 / 89-90	99.00	0,325	0,090	54.00	0.70	10	15	341-0090-0000
4 / 100-102	109.00	0,295	0,060	59.00	0.85	10	15 20	341-0100-0000
- / 105	114.00	0,280	0,060	62.00	0.89	-	10 15	341-0105-0000
- / 110	119.00	0,265	0,055	64.00	0.94	10	15	341-0110-0000
4,5 / 114-115	124.00	0,255	0,050	67.00	0.98	10	-	341-0115-0000
4,72 / 120	129.00	0,245	0,050	69.00	1.02	10	15	341-0120-0000
5 / 125-127	134.00	0,235	0,045	72.00	1.06	10	15	341-0125-0000
- / 130	139.00	0,225	0,045	74.00	1.10	-	10	341-0130-0000

Nad i podciśnienie są zalecanymi eksploatacyjnymi wartościami granicznymi, na specjalne zamówienie produkty mogą być poddawane wyższemu obciążeniu. Promień gięcia mierzony na wewnętrznej stronie gięcia węża. Zastrzega się prawo do dokonywania zmian technicznych. Wszystkie wartości pomierzono w temperaturze 20 °C i są one wartościami przybliżonymi. Dalsze dane techniczne są dostępne na stronie [www.norres.com/pl/technika/](http://www.norres.com/pl/technika/).



Ø wewnętrzna	Ø-zewn.	nadciśnienie	Podciśnienie	promień gięcia	Waga	długości składowania	długości produkcyjne	Nr zam.
(in / mm)	(mm)	(bar)	(bar)	(mm)	(kg/m)	(m)	(m)	
5,5 / 140	149.00	0,210	0,040	79.00	1.18	<b>10</b>	-	341-0140-0000
6 / 150-152	159.00	0,195	0,040	84.00	1.26	<b>10 15</b>	-	341-0150-0000
6,3 / 160	169.00	0,185	0,035	89.00	1.35	<b>10</b>	15	341-0160-0000
7 / 178-180	189.00	0,165	0,030	99.00	1.51	<b>10</b>	15	341-0180-0000
8 / 200-203	209.00	0,145	0,030	109.00	1.67	<b>10 15</b>	-	341-0200-0000
- / 225	234.00	0,130	0,025	122.00	2.26	<b>10</b>	15	341-0225-0000
- / 250	259.00	0,120	0,020	134.00	2.51	<b>10</b>	-	341-0250-0000
11 / 280	289.00	0,105	0,020	149.00	2.80	-	10	341-0280-0000
- / 300	309.00	0,100	0,020	159.00	3.00	-	10	341-0300-0000
- / 350	359.00	0,100	0,015	184.00	3.50	-	10	341-0350-0000

## Akcesoria



CONNECT 228



CONNECT 270-271



CLAMP 212



CLAMP 212 EC



CLAMP 213

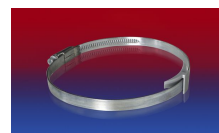

CLAMP 210 BRIDGE CLAMP



CONNECT 223



CLAMP 217

Nad i podciśnienie są zalecanymi eksploatacyjnymi wartościami granicznymi, na specjalne zamówienie produkty mogą być poddawane wyższym obciążeniom. Promień gięcia mierzony na wewnętrznej stronie gięcia węży. Zastrzega się prawo do dokonywania zmian technicznych. Wszystkie wartości pomierzono w temperaturze 20 °C i są one wartościami przybliżonymi. Dalsze dane techniczne są dostępne na stronie [www.norres.com/pl/technika/](http://www.norres.com/pl/technika/).