

Wąż TPE, lekki, antystatyczny

Aplikacje

- elastyczny wąż do gorących i zimnych gazów oraz pyłów, proszków, włókien
- suszarki granulatów / suszarki tworzyw sztucznych, suszarki na gorące powietrze
- Urządzenia do produkcji folii metodą rozdmuchu, powietrze chłodzące przy narzędziach ekstruzyjnych
- Powietrze chłodzące: suszarki UV, suszarki IR, suszarki na podczerwień
- przemysł tekstylny, odciąg oparów: żelazka parowe, automaty do prasowania parowego, prasy do prasowania
- Autobusy, pojazdy użytkowe, przyczepy kempingowe, samochody kempingowe, łodzie, statki, jachty: wentylacja, ogrzewanie
- systemy grzewcze: dopływ świeżego powietrza

Właściwości

- lekkie wykonanie

- wysokoelastyczny i ściśliwy
- bardzo dobra żaroodporność
- dobra odporność na oleje, benzynę oraz chemikalia
- dobra odporność na ługi i kwasy
- Ścianka trwale antystatyczna: zgodny z ISO 8031 rezystancja powierzchniowa $10^9 \Omega$
- dostosowany do przepisów dyrektywy RoHS
- REACH zgodnie z --> Technika / Informacje techniczne / REACH

Zakres temperatur

- -40 °C do 125 °C
- krótkotrwale do 150 °C

Konstrukcja

- PROTAPE® wąż foliowy
- drut ze stali sprężynowej umieszczony w ściance węża
- ścianka: guma termoplastyczna (TPE), antystatyczna
- Grubość ścianki ok. 0,5 mm

Warianty dostaw

- inne wymiary i długości dostępne na zamówienie
- czarny (standard)
- kolory specjalne: całościowo barwiony
- nadruk według specyfikacji klienta
- śr. wewn. 1,5"/ 38mm - 12"/305mm skompresowana zapakowana w opakowanie foliowe (niskie koszty i ryzyko transportu, oszczędność miejsca magazynowego), śr. wewn. 315 - 500mm nieskompresowana

Ø wewnętrzna	Ø-zewn.	nadciśnienie	Podciśnienie	promień gięcia	Waga	długości składowania	długości produkcyjne	Nr zam.
(in / mm)	(mm)	(bar)	(bar)	(mm)	(kg/m)	(m)	(m)	
2 / 50-51	58.00	0,235	0,105	33.00	0.23	10	-	320-0050-0000
2,36 / 60	68.00	0,195	0,090	38.00	0.26	10	-	320-0060-0000
- / 70	78.00	0,170	0,075	43.00	0.30	-	10	320-0070-0000
3 / 75-76	83.00	0,160	0,070	46.00	0.33	-	10	320-0075-0000
- / 80	88.00	0,150	0,065	48.00	0.36	-	10	320-0080-0000
4 / 100-102	109.00	0,120	0,055	58.00	0.52	10	-	320-0100-0000
5 / 125-127	134.00	0,095	0,045	71.00	0.64	10	-	320-0125-0000
5,5 / 140	148.00	0,085	0,040	78.00	0.71	-	10	320-0140-0000
6 / 150-152	159.00	0,080	0,025	83.00	0.76	10	-	320-0150-0000
6,3 / 160	168.00	0,075	0,025	88.00	0.80	10	-	320-0160-0000
7 / 178-180	188.00	0,065	0,020	98.00	0.91	-	10	320-0180-0000
8 / 200-203	210.00	0,060	0,020	108.00	1.01	10	-	320-0200-0000
- / 250	258.00	0,050	0,015	133.00	1.21	10	-	320-0250-0000

Akcesoria

Nad i podciśnienie są zalecanymi eksploatacyjnymi wartościami granicznymi, na specjalne zamówienie produkty mogą być poddawane wyższemu obciążeniu. Promień gięcia mierzony na wewnętrznej stronie gięcia węża. Zastrzega się prawo do dokonywania zmian technicznych. Wszystkie wartości pomierzono w temperaturze 20 °C i są one wartościami przybliżonymi. Dalsze dane techniczne są dostępne na stronie www.norres.com/pl/technika/.



CLAMP 213



CONNECT 270-271



CLAMP 217

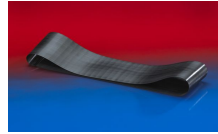

CONNECT 228



CONNECT 223



CLAMP 212

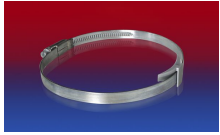

CLAMP 210 BRIDGE
CLAMP

Nad i podciśnienie są zalecanymi eksploatacyjnymi wartościami granicznymi, na specjalne zamówienie produkty mogą być poddawane wyższemu obciążeniu. Promień gięcia mierzony na wewnętrznej stronie gięcia węża. Zastrzega się prawo do dokonywania zmian technicznych. Wszystkie wartości pomierzono w temperaturze 20 °C i są one wartościami przybliżonymi. Dalsze dane techniczne są dostępne na stronie www.norres.com/pl/technika/.